infotronik

poster outdoor kiosk 55 einseitig

Artikel-Nr.: 221.000001

Technische Daten:

Gehäusematerial	V2A Edelstahl, Stärke 2mm, Sockel Stärke 10mm
Oberfläche	Pulverbeschichtung in Außenqualität (Farbe flexibel)
Verriegelung	mehrfach, Zylinderschloss plus Drehriegel
Verglasung	VSG-Sicherheitsglas, Clearvision (100% farbecht)
Verwendung	Zur ungeschützten Aufstellung im Freien geeignet
Display	55Zoll High Brightness Display
maximale Display Tiefe	137mm
Display Front Kühlung	permanent, 126m³/h Umluft
Kühlung	temperaturgeregelt, Luftaustausch max. 8x210m³/h
Heizung	temperaturgeregelt, max. 800W Leistung
Überspannungsschutz	Ableitstrom 6,5kA, optische und akustische Meldung
Sicherheitseinrichtung	Schutzeinrichtung heizt das Terminal im Winter auf, bevor Display in Betrieb genommen wird
Besonderheiten	Wärmedämmung für geringeren Energieverbrauch
	LED-Beleuchtung seitlich (Farbe einstellbar)
Temperatureinsatz max.	-25°C bis +55°C (Abhängig von eingesetztem Display)
Gewicht	ca. 190kg (plus Display)
Abmessungen BxHxT	ca. 920x2180x200mm

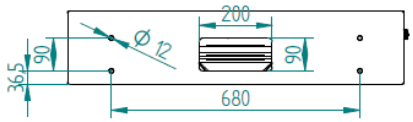

Das robuste Infoterminal im optisch ansprechenden Design eignet sich bestens als ganzjährige Werbe- und Informationsquelle im Freien.
Ein besonderer Blickfang ist unter anderem die Flanken-LED Beleuchtung.
Die Farben sind individuell, oder als Farbwechselprogramme einstellbar.
Ein beleuchteter Info-Würfel ist optional als zusätzlicher Eyecatcher erhältlich.

Falls gewünscht, wird das Terminal mit einem interaktiven Touchscreen ausgerüstet. Der moderne Sensor unterstützt bis zu 10 Eingabepunkte gleichzeitig.

Für den zuverlässigen, ganzjährigen Betrieb sorgen hochwertige Komponenten mit einer geräuscharmen Klimatisierung, durch Einsatz einer neuartigen Gehäusedämmung wird Energie gespart.

Die Infostele wird je nach Anforderung mit dem passenden Display ausgestattet. Die Integration von Lichtsensoren für eine automatische Helligkeitsregelung wird unterstützt.

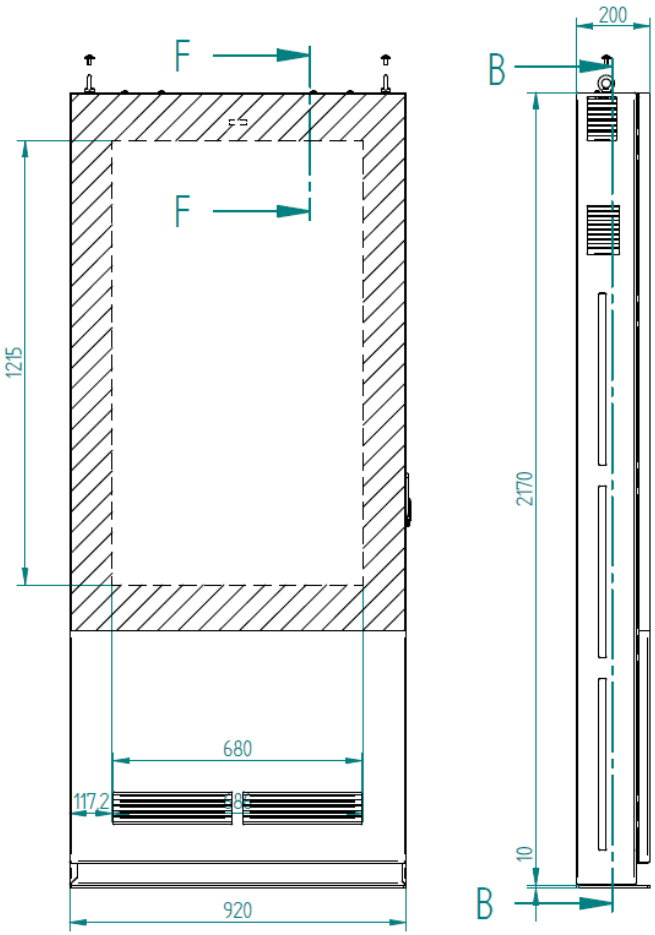

optionale Ausstattung:

- Fanless Industrie PC für 24/7 Betrieb mit Windows Betriebssystem.
- Wireless Datenanbindung für WLAN, LTE, UMTS und GSM.
- Softwarelösungen für Präsentation und Information.
- Individuelle Integrationen, wie: Cams, Kartenleser, Drucker etc.

Dieses Terminal Modell ist in den Größen für 55“ und 75“ Displays einseitig, sowie doppelseitig erhältlich.

Änderungen und Irrtümer vorbehalten. Abbildungen ähnlich.

Infotronik Touchscreen Systeme GmbH
Fabriksstraße 211 | 2823 Pitten | Austria
Tel: +43 2627 82100-0
kontakt@infotronik.at www.infotronik.at